

ANEXA Nr. 13 LA HCL

PLAN DE AMPLASAMENT SI DELIMITARE

a imobilului cuprins in CF-5591 BAIA MARE
 Nr. topo 3609
 din localitatea BAIA MARE
 UAT BAIA MARE

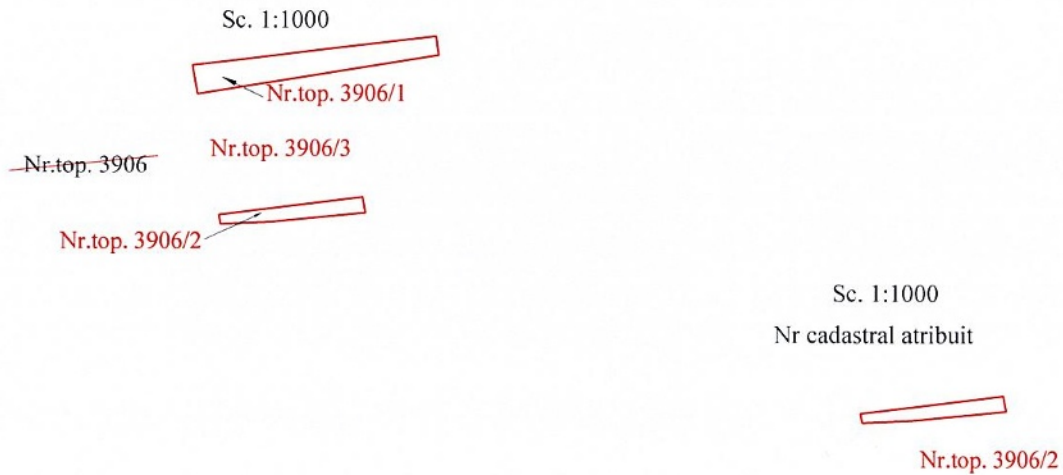

Schita serveste pentru obtinere HCL

SITUATIA DE CARTE FUNCIARA				SITUATIA PROPUA		
Nr.C.F.	Nr. Topo.	Suprafata m.p.	PROPRIETARI	Nr. Topo.	Suprafata m.p.	PROPRIETARI
5591	3609	397	STATUL ROMÂN	3609/1	126	MUN. BAIA MARE domeniul privat
				3609/2	41	
				3609/3	230	STATUL ROMÂN
TOTAL		397			397	

DUPA ATRIBUIREA NR. CADASTRAL				
Nr. Topo.	Suprafata m.p.	PROPRIETAR	NR CADASTRAL	Suprafata m.p.
3609/2	41	MUN. BAIA MARE domeniul privat		41

Data: 06.02.2025

Executant:
 S.C. EXPERT S.R.L.
 R. J.Nr. 2532

ing.
 RO-MM-F Nr. 0286/2019

Plan de amplasament și delimitare a imobilului

Scara 1: 200

Nr. cadastral	Suprafața măsurată a imobilului (mp)	Adresa imobilului
	41	Loc. Baia Mare, str. Victor Babeș, intravilan, jud. Maramureș
Nr. Carte Funciară	Unitatea Administrativ Teritoriala (UAT)	
	BAIA MARE	

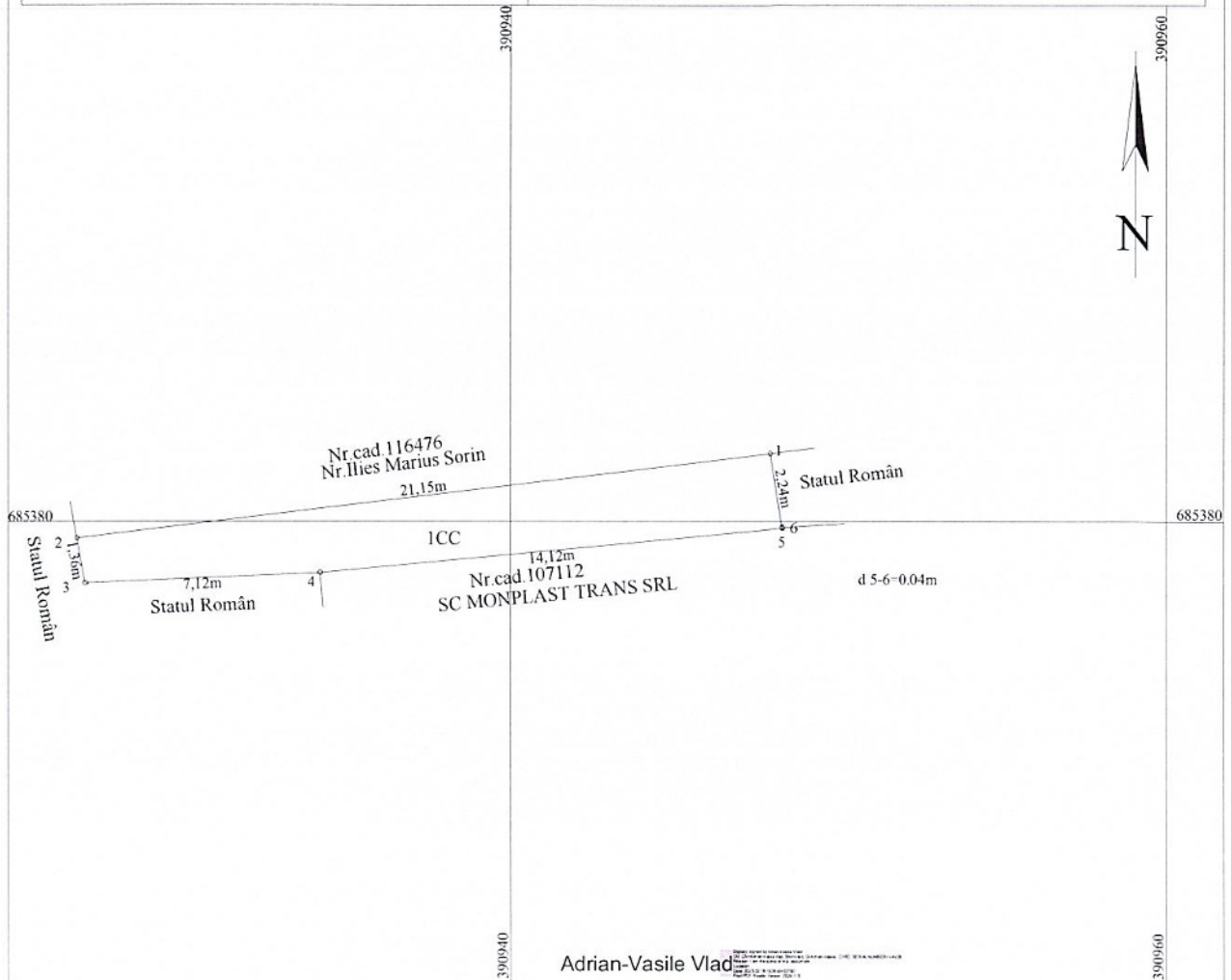

A. Date referitoare la teren

Nr. parcelă	Categoria de folosință	Suprafața (m.p.)	Mențiuni
1	CC	41	Teren neîmprejmuit . Trotuar
	TOTAL	41	

B. Date referitoare la construcții

Cod	Destinația	Suprafața construită la sol (mp)	Mențiuni
			-
	TOTAL		

Suprafata totala masurata a imobilului = 41 m.p.
Suprafata din act = 41 m.p.

<p>Executant: S.C. EFICIENT EXPERT S.R.L. RO-B-J Nr. 2532 CUI 202202001</p> <p>ing. [Redacted] RO-MM-F Nr. 0286/2019</p> <p>Confirm executarea masuratorilor la teren, corectitudinea intocmirii documentatiei cadastrale si correspondenta acesteia cu realitatea din teren</p> <p>Semnătura si stampila Data: 06.02.2025</p>	<p style="text-align: center;">Inspector</p> <p style="text-align: center;">Confirm introducerea imobilului in baza de date integrata si atribuirea numarului cadastral</p> <p style="text-align: center;">Semnătura si parafa Data:</p> <p style="text-align: center;">Stampila BCPI</p>
--	---